



Governo do Estado do Rio de Janeiro  
Secretaria de Estado de Saúde  
Subsecretaria Geral  
Superintendência de Educação em Saúde

## RESUMO EXECUTIVO

Tema: **7º Reunião Ordinária da CIES RJ**

Tipo de Evento: 7ª Reunião Ordinária da Comissão Permanente de Integração Ensino-Serviço/RJ

Data: 20/09/2022

Início: 10:04

Término: 11:11

Link da reunião: <https://us06web.zoom.us/j/84253582058?pwd=aDFqTTBVSIRRaGdVR3YzVUoxN0NXUT09>

ID da reunião: 842 5358 2058

Senha de acesso: 335897

**Participantes:** Participantes: Elisabet Pauer-Assessoria de Regionalização/SES-RJ; Fernando Salgado do Amaral-Universidade Iguazu; Alice Medeiros Lima-COSEMS RJ; Leila Claudia Monteiro de Castro dos Santos Braga-NEPS Itaguaí; Denise dos Santos Pereira-CIES-Norte; Selma Moura Sobrinho da Paixão-COOSPGR/SUVISA/SES; Maria de Fatima Cavaleiro-Assessoria de Planejamento em Saúde/SES RJ; Maria Zenith Nunes Carvalho-CIES Serrana; Elisete Casotti - UFF; Francilene Souza Almeida-Assessoria Técnica de Humanização/SES RJ; Tony da Silva Ferreira-CIES M1; Marcia Fernandes Soares-EPSJV/FIOCRUZ; Danielle Paulo-Coordenação de Ensino/ SUPES/SES RJ; Sara Ferreira de Almeida Gonçalves- SUPES/SES RJ; Marise Elia de Marsillac- Universidade Veiga de Almeida; João Pedro de Aguiar Jund- Subsecretaria Geral /SES; Ana Caroline Medina e Silva de Almeida-Superintendência de Atenção Primária à Saúde/SES RJ; Cláudia Aparecida Ferreira Lemos-CIES BIG; Vera Lúcia Ferreira da Silva Souza-CIES-BL; Mariângela de Souza Silva-CIES MP; Carla Luzia França Araújo-UFRJ; Regina Canedo de Souza- SUPES/SES-RJ; Carina Pacheco Teixeira-SUPES/SES-RJ; Thatiana Mattos-SUPES/SES/RJ; Tatiane da Conceição Silva-SUPES/SES-RJ; Nicholye Gonçalves-SUPES/SES/RJ; Leticia Melo-Coordenação da pesquisa-COOPES/SES/RJ; Rita de Cassia Fiães Inácio SUPES/SES/RJ; Irene Goldschmidt- COASPSV/SES-RJ.

### INFORME:

**1.Inauguração da Plataforma virtual de Aprendizagem AVASES/RJ:** Regina Canedo de Souza – COOAINTE/SUPES/SES-RJ – Regina apresenta o ambiente virtual de aprendizagem da secretaria de estado de Saúde - AVASES compartilhando a tela para conhecimento dos presentes; acrescenta que a plataforma foi desenvolvida em parceria com as áreas técnica da Tecnologia da informação e do Assessoria de comunicação social e visual, e é a realização de um sonho antigo da Superintendência para melhor atender as demandas de formação e qualificação. A equipe da SUPES realizou 2 cursos teste e, em setembro o primeiro curso híbrido para a Formação de apoiadores em Educação Permanente em Saúde. Em breve divulgaremos um fluxo de orientações para a utilização da plataforma.

**2.O coração no fluxo das redes: uma análise dos dados do Rio de Janeiro: Alice Lima - COSEMS-RJ-** Alice apresenta o lançamento do 4º Boletim do Observatório de Políticas de Saúde no Estado do Rio de Janeiro, que vai acontecer no dia 23/09, no canal oficial do COSEMS -RJ no Youtube, às 10h, que tem como tema a situação da rede de cardiologia, com título “O coração nos fluxos da rede: uma análise dos dados do Rio de Janeiro”. O evento contará com a exposição do professor da UFRJ e membro do Observatório, Paulo Eduardo Xavier; com duas convidadas para reflexões e debate, Claudia Travassos, membro da diretoria do CEBES e Maria Augusta, primeira vice-presidente do COSEMS- RJ e como mediador, terá Rodrigo Lages, assessor técnico do COSEMS -RJ. Alice mostra os boletins anteriores, disponíveis para consulta pública, já inseridos na parte do Observatório no site oficial do COSEMS- RJ", com compartilhando de tela.



Governo do Estado do Rio de Janeiro  
Secretaria de Estado de Saúde  
Subsecretaria Geral  
Superintendência de Educação em Saúde

**3. Mesa de debate sobre políticas públicas para populações vulneráveis: Leticia Melo – COOPES/SUPES/SES-RJ** - Mesa de debate “Políticas Públicas e Programas para populações vulneráveis e grupos prioritários. Na próxima quarta-feira, dia 21/09, de 9h às 12h, será realizada a Mesa de debate “Políticas Públicas e Programas para populações vulneráveis e grupos prioritários”, organizada pela Profa. Dra. Márcia Ney, coordenadora adjunta do Mestrado Profissional em Saúde Coletiva IMS-UERJ/SES-RJ. Palestrantes: Bruno Pereira Stelet: Médico de Família e Comunidade do Governo do Distrito Federal; Jorge Esteves Teixeira Junior: Médico de Família e Comunidade em Unidade Básica de Saúde Prisional; e Marcele Bocater Paulo de Paiva: Médica de Família e Comunidade. Acompanhamento em tempo real pelo Youtube: <https://www.youtube.com/c/PPGSCIMSUERJ>

PAUTA:

**1. Curso de Aperfeiçoamento em Educação Popular em Saúde (Edpopsus): Irene Goldschmidt, Coordenação de Políticas de Equidade em Populações Específicas COASPSV/SES-RJ**- Informa que o Curso realizado em convênio entre a Escola Politécnica de Saúde Joaquim Venâncio (EPSJV) e a SES/RJ, ocorre desde 2016, tendo sido realizadas 54 turmas no Estado. Seu objetivo é de qualificar práticas educativas dos profissionais de saúde da atenção primária, dentro dos princípios da educação popular, tendo como principal referencial teórico o educador Paulo Freire - majoritariamente voltado para agentes comunitários e de vigilância, e ainda integrantes de movimentos sociais, lideranças comunitárias, conselheiros de saúde. Estruturado em 160 horas, 17 encontros semanais de 8h cada, mais atividades de dispersão. Sem repasse de recursos, funciona na base de contrapartidas, onde a EPSJV oferece material didático, formação dos educadores, sistema de gestão acadêmica e certificação; os municípios, intermediados pela SES, oferecem os educadores, locais para realização dos encontros e apoio transporte e alimentação, se necessário. Coordenadora: Irene Leonore Goldschmidt, Coordenação de Ações em Saúde para Populações em Situação de Vulnerabilidade (COASPSV), Superintendência de Atenção Psicossocial e Populações em Situação de Vulnerabilidade (SAPV), Rua México 128 sala 405 – (21)23333817, e-mail: [edpopsusRIO@gmail.com](mailto:edpopsusRIO@gmail.com)

**2. Estimativas de necessidade, oferta e distribuição territorial de leitos Neonatais de Terapia Intensiva e de Cuidado Intermediário no Estado do Rio de Janeiro, de 2012 a 2020:** Alessandra Georgia C. Torres – Programa de Mestrado parceria SES-RJ e IMS/UERJ, por problemas de dificuldades de conexão na internet, a apresentação foi transferida para a próxima semana.



Governo do Estado do Rio de Janeiro  
Secretaria de Estado de Saúde  
Subsecretaria Geral  
Superintendência de Educação em Saúde

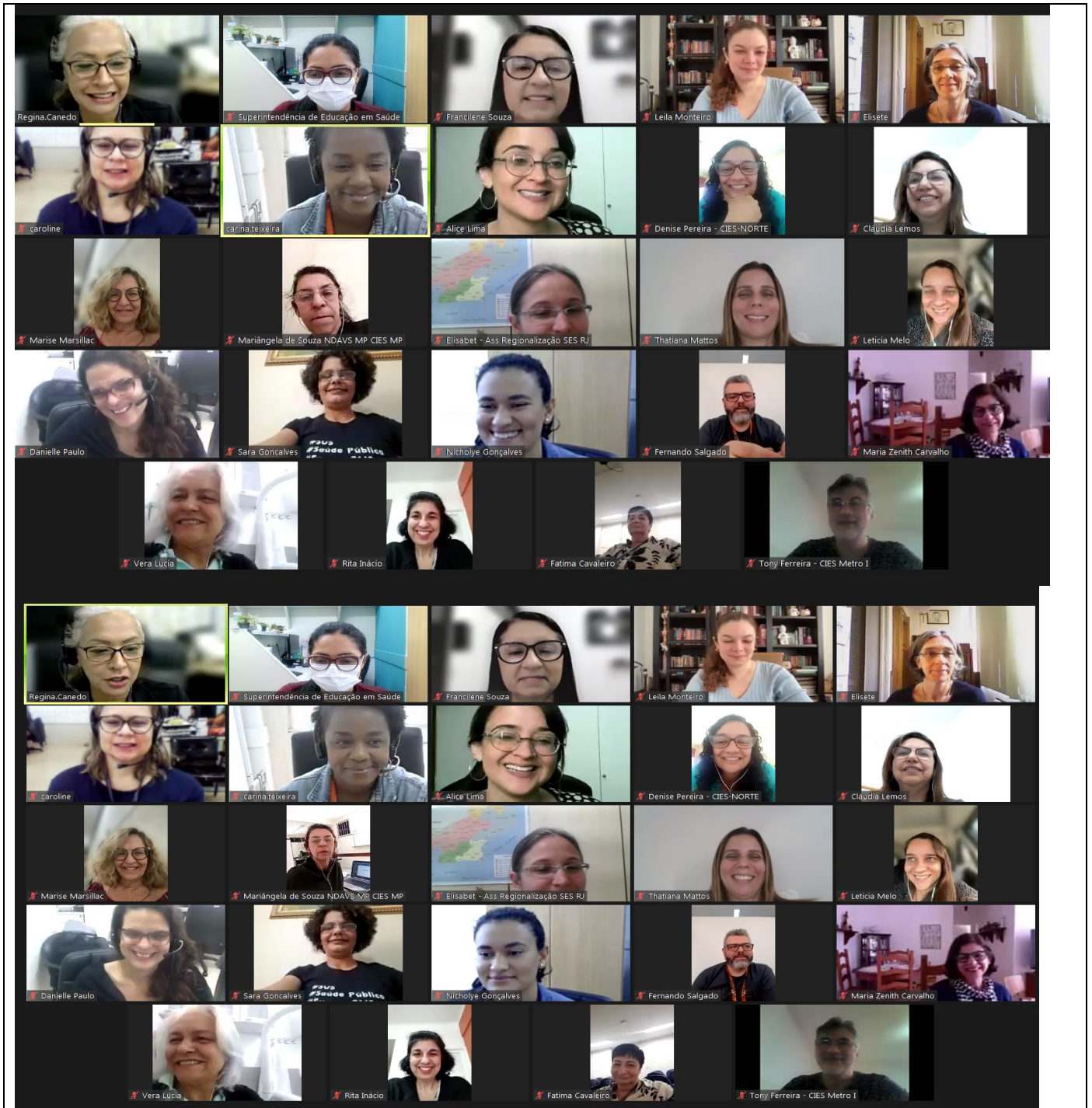

Encaminhamentos: As apresentações foram encaminhadas aos participantes.

Nova Reunião: (x) Sim ( ) Não

Data marcada prevista: 13/10/2022

Elaborado pela equipe da Superintendência de Educação em Saúde, com os relatos recebidos.